4 PIECES MODERNE  à 7mn du Palais des Festivals

Ref. A3B66

- À 7 min du Palais des Festivals
- Chambres : 3
- À 5 mim de la gare
- Lits : 6
- Surface : 95 m²
- Salle de bains : 2

42 Rue Jean Jaures

06400 Cannes

**+33 (0)6 62 84 01 01**

## Description

Spacieux 4 pièces situé au 1er étage dans un immeuble classique (avec ascenseur).

Il dispose d'une capacité d'accueil de 3/6 personnes dans :

- 3 chambres avec 2 lits doubles chacunes,
- 2 salles de bains (douche) et toilette,
- Une pièce principale avec un coin salle à manger,
- Une cuisine ouverte et équipée.

CET APPARTEMENT EST CONFORTABLE ET SITUE AU CENTRE DE CANNES.

## Caractéristiques

| | | |
|---|---|---|
| nbr de salles de bain : 2 | distance du palais : 7 | wcs : 2 |
| lits : 6 | distance de la gare : 5 | |
| cuisine équipée | micro-ondes | lave-linge |
| wifi | tv | air conditionné |
| chauffage | ascenseur | |

4 PIECES MODERNE  à 7mn du Palais des Festivals

Ref. A3B66

## Photos

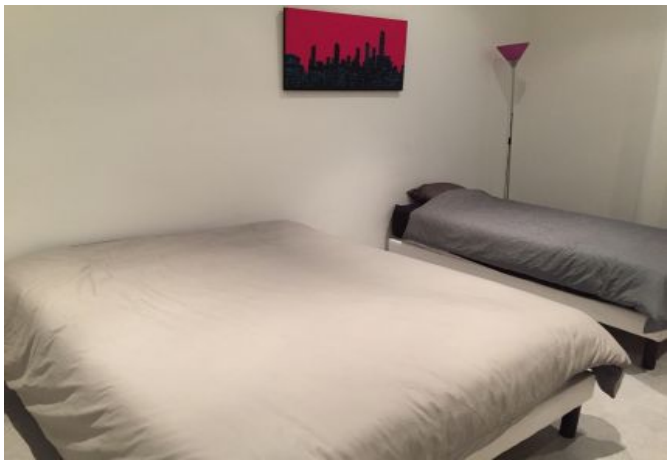

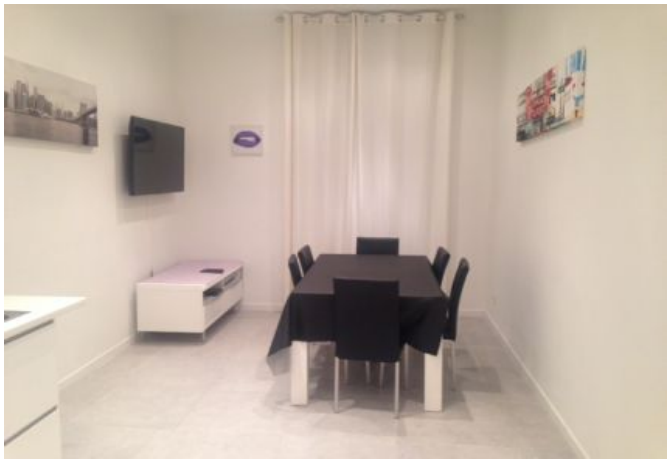

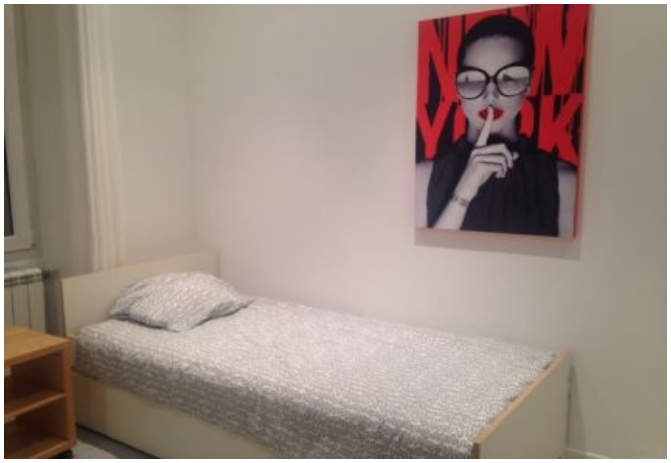

4 PIECES MODERNE  à 7mn du Palais des Festivals

Ref. A3B66

## Photos

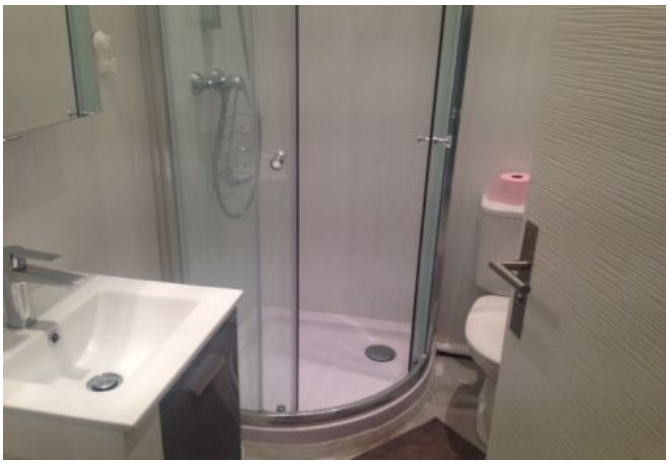

## Localisation

Situé au Carré d'Or au centre de Cannes à proximité des commerces, transports et restaurants.